



Honorable  
Comisión del Medio Ambiente  
Comisión Constituyente  
22 - 12 - 2021

# El Mar y su dimensión integral.

Expositor:  
Rodolfo Ponce Vargas  
Presidente  
Alianza Marítima de Chile A.G.

The background of the slide features a vertical strip on the left side showing a close-up of ocean waves with white foam, transitioning into a dark teal gradient that covers the rest of the slide.

# ÍNDICE PRESENTACIÓN

- I) ASPECTOS REPRESENTATIVOS DEL MAR Y LOS OCÉANOS.
  - 1) Mirada Natural, el Mar es Vida.
  - 2) Soberanía Maritorial.
  - 3) Recursos, fuente alimentaria y comunidades.
- II) Administración actual e Institucionalidad
  - Estado
  - Política Oceánica y Ministerio del Mar



# Aspectos representativos del Mar y los Océanos.

- **1) MIRADA NATURAL, EL MAR ES VIDA.**

**Biodiversidad marina, variedad de vida en mares y océanos, flora, fauna, microorganismos, etc**

**La biodiversidad y los ecosistemas marinos mantienen la salud del planeta y sostienen el bienestar social, económico y sostenible.**

**Los océanos constituyen más del 90% del espacio habitable del planeta y contienen unas 250.000 especies**

**Suministran la mitad del oxígeno que respiramos y absorben anualmente un 26% de las emisiones antropógenas de dióxido de carbono emitidas a la atmósfera**

# Aspectos representativos del Mar y los Océanos.

## • 2) SOBERANIA MARITORIAL.



# Aspectos representativos del Mar y los Océanos.

Definir nuestros espacios e intereses prospectivos.



Gráfico de los espacios marítimos



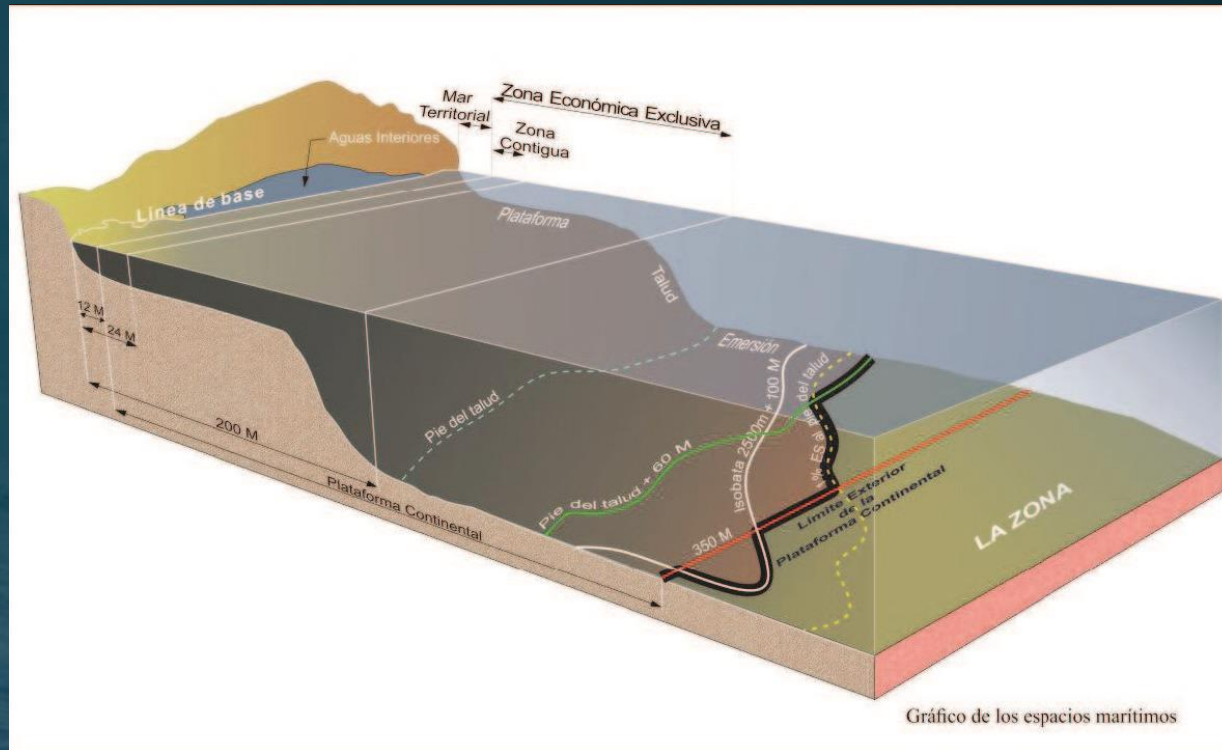
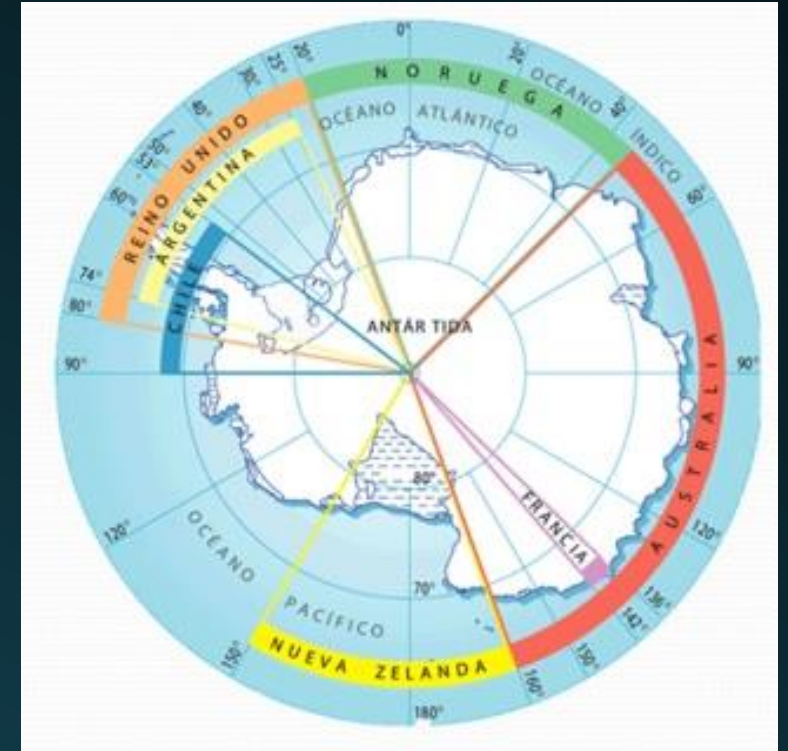

# Aspectos representativos del Mar y los Océanos.

- **3) RECURSOS, FUENTE ALIMENTARIA Y COMUNIDADES.**
- **Los recursos que el océano proporciona, desarrollan asentamientos humanos cerca de la costa:**
- **El 38% de la población mundial vive a menos de 100 km de la costa,**
- **Aproximadamente el 61% del total del producto interno bruto del mundo proviene del océano y de las zonas costeras situadas a menos de 100 km del litoral**
- **En Chile tenemos más de 100 comunas costeras y mas de 400 caletas de pescadores, además de debemos considerar nuestros puertos y la transferencia de carga.**

## PESCA ARTESANAL

Los pescadores y sus embarcaciones deben inscribirse en el Registro Pesquero Artesanal (RPA) que lleva el Servicio Nacional de Pesca, el que le da la facultad para operar sobre especies determinadas, bajo una o más categorías y en una región en particular, con la excepción del régimen de zonas contiguas. Actualmente se encuentran inscritos cerca de 92.000 pescadores artesanales y más de 12.750 embarcaciones.



# PESCA INDUSTRIAL



El sector industrial extractivo, representado por el personal que opera en las naves de las distintas flotas pesqueras, genera alrededor de 3.500 puestos de trabajo. La actividad industrial comprende también las plantas de elaboración y proceso, que emplean como materia prima los recursos extraídos por las distintas flotas pesqueras, las que representan una importante fuente de empleo que es significativo en la economías de algunas regiones, generando 26.502 puestos de trabajo, a nivel nacional .

Las principales asociaciones pesqueras industriales son: la Asociación de Industriales Pesqueros del Norte ([ASIPNOR](#)), la Agrupación de Industrias Pesqueras del Sur Austral ([FIPES](#)), la Asociación de Industriales Pesqueros A.G. ([ASIPES](#)) y la Sociedad Nacional de Pesca ([SONAPESCA](#)).



## TRANSPORTE MARITIMO Y PUERTOS.

Actualmente alrededor del 90% del comercio mundial se transporta a través del transporte marítimo internacional. Sin él, no sería posible la importación y exportación de mercancías en la escala necesaria para mantener las economías del mundo. La expansión constante que sigue experimentando el transporte marítimo se traduce en beneficios para los consumidores de todo el mundo a través del bajo costo de los fletes. En nuestro país, el sector marítimo moviliza más de 114 millones de toneladas de comercio exterior, correspondiendo un 44% importación y un 66% a exportación (año 2015).

Actualmente operan en Chile 18 servicios regulares para carga de contenedores. En la tabla se aprecia su distribución por puerto de recalada.



# Puertos y movimientos de naves

AUTORIDAD MARÍTIMA	ENE	FEB	MAR	ABR	MAY	JUN	JUL	AGO	SEP	OCT	NOV	DIC	TOTAL
Arica	32	29	27	33	33	24	34	27	28	27	36	29	359
Iquique	41	36	43	35	34	42	36	44	40	41	36	45	473
Patache	34	34	20	26	23	25	30	36	32	30	25	29	344
Tocopilla	7	3	7	6	5	5	7	11	4	8	10	5	78
Mejillones	85	74	69	84	88	80	74	81	78	80	74	81	948
Antofagasta	32	31	32	32	24	32	33	30	31	29	34	40	380
Chañaral	8	4	9	3	7	5	5	8	8	7	8	7	79
Caldera	15	16	14	15	11	13	12	12	15	12	12	21	168
Huasco	5	6	4	6	6	6	6	6	10	8	4	5	72
Coquimbo	18	15	24	12	10	14	11	9	14	10	12	12	161
Los Vilos	3	5	3	4	5	5	5	5	3	4	4	6	52
Hanga Roa	1	-	2	-	1	1	5	-	-	2	1	-	13
Quintero	74	83	82	70	67	74	79	73	69	74	68	83	896
Valparaíso	54	64	78	49	42	39	47	31	37	33	44	50	568
San Antonio	113	107	104	97	103	89	84	96	91	78	95	91	1.148
Lirquén	25	23	21	18	17	27	27	23	24	20	20	19	264
Talcahuano	13	7	9	3	5	11	18	12	7	11	10	6	112
San Vicente	59	52	55	48	48	52	43	61	50	47	44	48	607
Coronel	28	24	28	36	27	33	27	25	29	25	28	36	346
Corral	1	1	2	2	2	2	1	3	2	2	3	1	22
Valdivia	-	-	-	-	-	-	-	4	-	-	-	-	4
Calbuco	7	6	8	9	8	4	6	6	6	6	6	9	81
Puerto Montt	15	13	21	9	16	15	12	14	9	15	16	17	172
Castro	-	-	2	-	-	-	-	-	-	1	1	-	4
Chacabuco	2	4	5	3	3	3	4	7	6	3	5	3	48
Puerto Natales	-	1	5	-	1	1	1	2	-	15	14	-	40
Punta Arenas	57	67	52	54	22	25	42	33	72	59	71	56	610
Puerto Williams	5	1	4	-	-	-	-	-	-	-	3	2	15
<b>TOTAL</b>	<b>734</b>	<b>706</b>	<b>730</b>	<b>654</b>	<b>608</b>	<b>627</b>	<b>649</b>	<b>659</b>	<b>665</b>	<b>647</b>	<b>684</b>	<b>701</b>	<b>8.064</b>

## II) Administración actual e Institucionalidad.

### ESTADO Y MARITORIO

#### QUIENES?: Mapa de principales actores nacionales

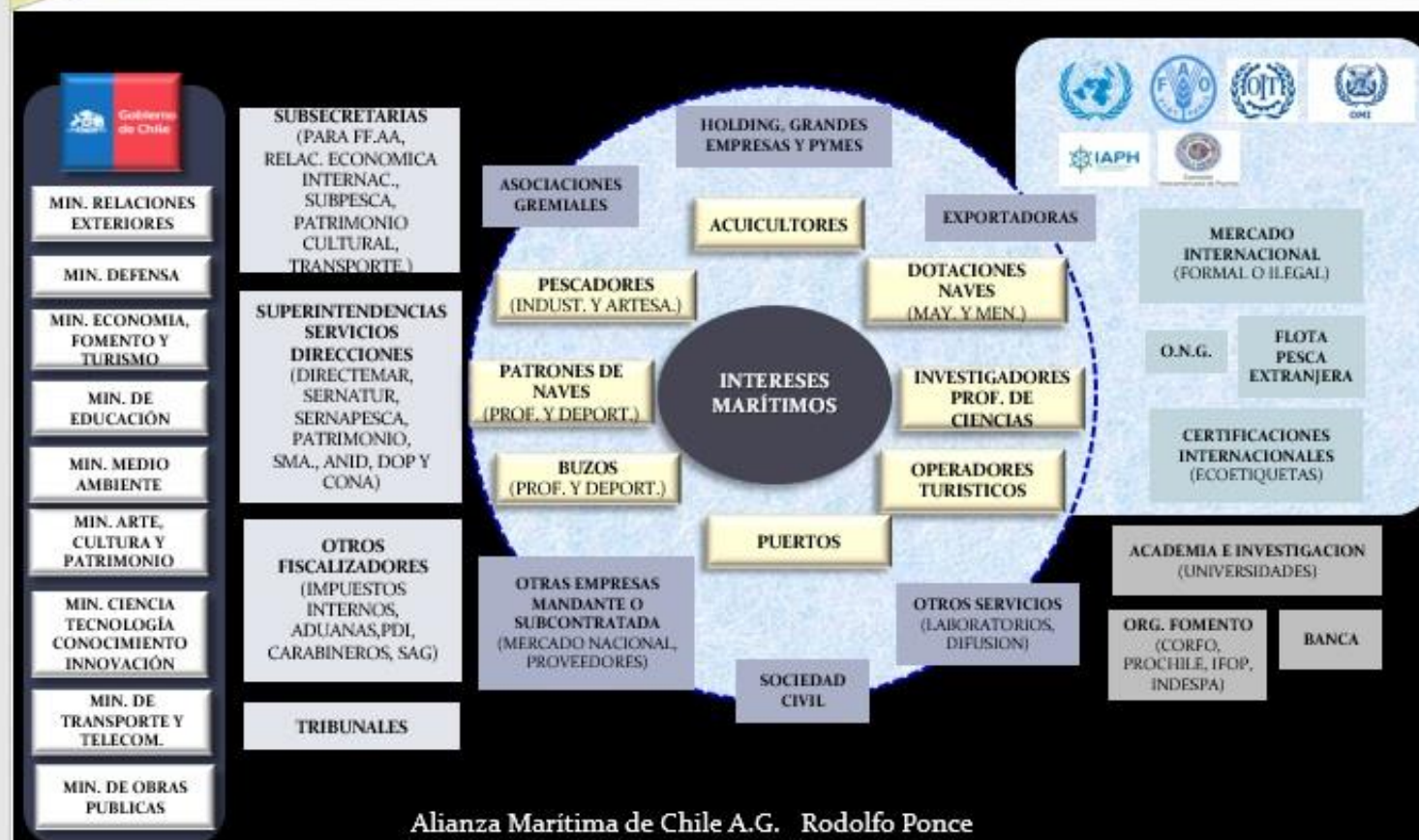

# II) Administración actual e Institucionalidad.

## POLÍTICA E INSTITUCIONALIDAD

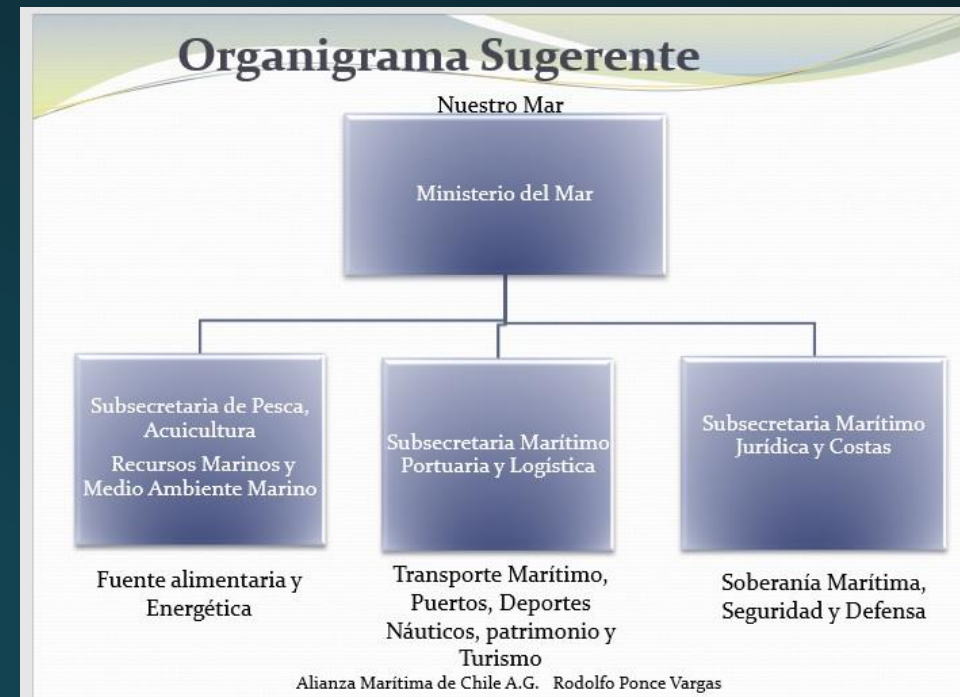

“NO SOMOS UNA LARGA Y ANGOSTA  
FAJA DE TIERRA.”

